

Mångsysslaren GP i pension efter 46 år

Klippan bakom kulisserna. En man som varit ett fint stöd för såväl chefer som kolleger. Den vi talar om är Gunnar Petersson, populärt kallad "GP". I början av juni packade han ihop sina prylar på elavdelningens kontor, där han sedan 1979 suttit som beredningschef. Det är dags för pension. Han har även hunnit med att tjänstgöra på landinstallationen, fartygsinstallationen, varit förman på den senare. Vidare verkat som

assistent till olika arbetschefer, varit utlånad som kontrollant till FMV, fungerat som garantikontrollant på Sten Ragne, som byggdes på KkrV. Dessutom haft tjänsten som tf arbetschef under åren 1981-82. GP har således haft många järn i elden under sina 46 år vid företaget och är en person som väl känner till hur en elavdelning inom vårt företag bör skötas. Christer Ericsson intervjuar.

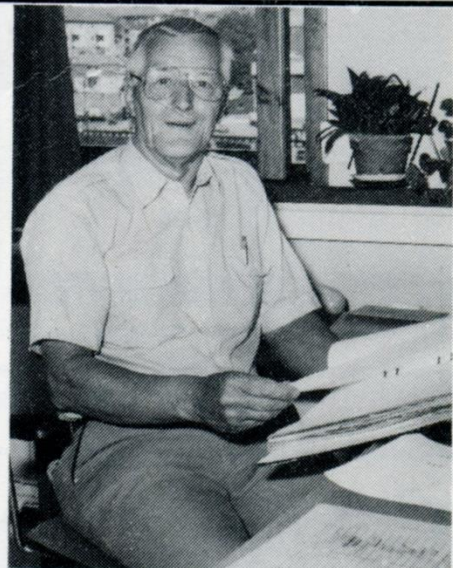

Gunnar Petersson har haft många järn i elden under sin 46-åriga tid på varvet.

Vilket år började Du på företaget?

- 1940 under brinnande krig.

Hur mycket folk var det på fartygsel på den tiden?

- Vi var en stor verkstad då, ca 120-130 man.

Vilka löd under elchefen mer än fartyg och verkstaden?

- Då var landinstallationen, kraftcentralen samt elkonstruktion också underställda arbetschefen på el, vilket de inte är idag.

Kommer Du ihåg några speciella minnen från tiden när Du började?

- Det man minns var jobben på kryssarna, då hela verkstaden fick ta itu med jobben. Man fick t o m hyra in folk från andra varv.

Hur var andan på den tiden?

- Vi hade en god sammanhållning. Kanske kriget bidrog till detta, då vi nästan bodde här inne på grund av all övertid.

Vad minns Du mera?

- Att vi fick jobba på kalla, ouppvärmade båtar, där man samlade ihop en massa lampor i en hytt för att kunna ta sin frukost eller övertidssmörgås. Det är skillnad på dagens förutsättningar. Nu är båtarna uppvärmda på olika sätt till fromma för både folket och för de känsliga apparater, som i dag finns på de anläggningar vi arbetar med.

Vad har hänt med elavdelningen på senare år som är speciellt, tycker Du?

- Den stora biten som har ökat explosionsartat är elektronikavdelningen. Dessutom har även elledningsavdelningen tillförts elavdelningen.

Vad har Du för positiva synpunkter på företaget idag?

- Att det har utökats på olika vis. Speciellt har väl då El-Tele fått en ökad utbildningsnivå samtidigt som kompetenskraven har ökat. Dessutom tycker jag att

företagets positiva attityd är föredömlig.

Den negativa sidan då?

- Det skulle i så fall vara uppdelningen på el-fartyg som gjordes för en del år sedan mellan nybygge och re-parentavdelningen. Det skapade bara klyftor som vi alla jobbat hårt med att täppa till.

Du har ju gått en massa kurser i data. Vad tror Du om datan inom företaget?

- Bra hjälpmedel, när det väl är inarbetat. Man får snabbare underlag och bättre framförhållning.

Finns det inga problem med datan alls då?

- Det största problemet är väl att få personalen välutbildad och positiv till datan.

Vilken tid har varit den bästa för Din egen del på företaget?

- Hela tiden har varit bra eftersom jag varit prioriterad att få jobba med en massa olika saker, vilket har varit väldigt stimulerande.

Vad tror Du om framtiden för KkrV?

- Den positiva andan som finns och att man hela tiden arbetar för att få fram nya och inspirerande jobb. Det tror jag borgar för en fin framtid.

Vad skall Du göra som pensionär? Du är ju duktig på att motionera har jag sett. Blir det mera av det nu?

- Ja säkert, för jag har av arbetskamraterna fått en cykel i present, så det blir att trampa på.

Har Du några andra hobbies?

- Ja, jag har i många år smalfilmats och tänkte nu ta itu med att försöka klippa ihop allt detta. Det kan ju vara bra sysselsättning mörka kvällar.