Sjösättning av Ubåten Sjöhästen 1968

Den femte ubåten av Sjöormenserien namngiven och sjösatt

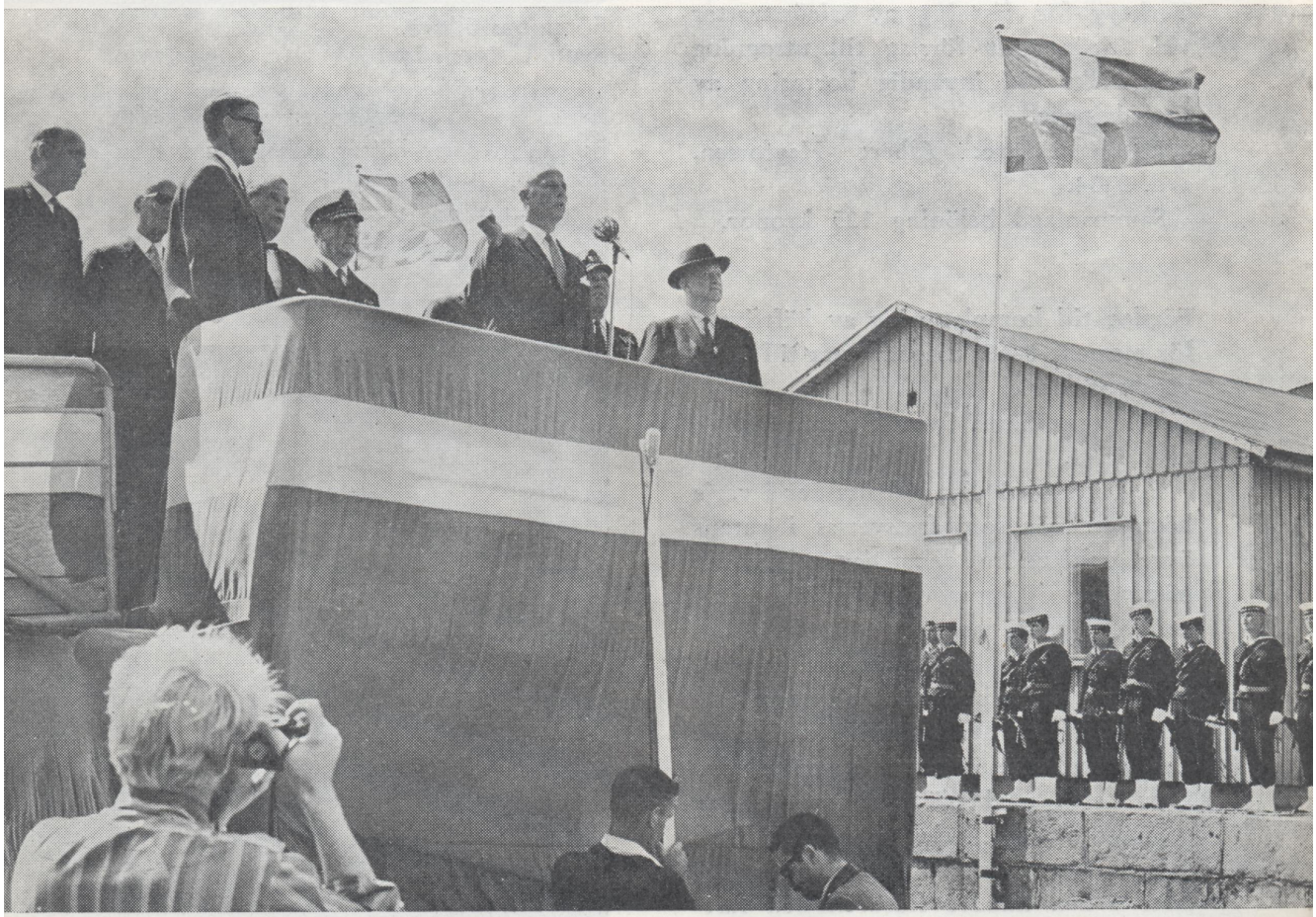

Den femte och sista attackubåten i Sjöormenserien, den andra som vi byggt på Karlskronavarvet, var klar för sjösättning tisdagen den 6 augusti 1968. Återigen hade vi på inbjudan fått reservera oss för sjösättning "därest vattenståndet så medgiver". En reservation, som skulle visa sig vara välmotiverad.

Det var denna gången inte fullt så spännande med vattenståndet som i januari. Ett långvarigt och av semesterfirare prisat högtryck hade försett oss med ett underbart sommarväder, men även med ett konstant lågt vattenstånd, 2—3 dm under det normala.

Eftersom både sommarväder och vattenstånd var oförändrat den 6 augusti fick för första gången i varvets historia (?) en namngivning av fartyg på stapelbädden förrättas utan att fartyget fick kontakt med sitt rätta element.

Detta medförde en del ändringar i det sedvanliga programmet. Hederstribunen hade sålunda placerats tvärs över avlöpningsbädden och ubåten kunde i "orubbat bo" passivt åse hela ceremonien.

I det militära inslaget ingick som vanligt en honnörsstyrka från marinen. Men var fanns Marinens musikkår? Har denna någon gång förut svikit en sjösättning? Eller var det med hänsyn till att ubåten stannade kvar på landbacken som arrangörerna denna gång hade engagerat en musikkår från armén (P6 Kristianstad).

I det strålande sommarvädret samlades de inbjudna på området söder om verkstadsbyggnaden och sällan har väl

Namngivaren landshövding Thure Andersson omgiven av amiraler — från vänster CM. viceamiral Å. Lindemalm, förre CM amiral Stig H:son Ericsson, USA:s förre marinchef admiral A. Burke samt konteramiral S. Lagerman.

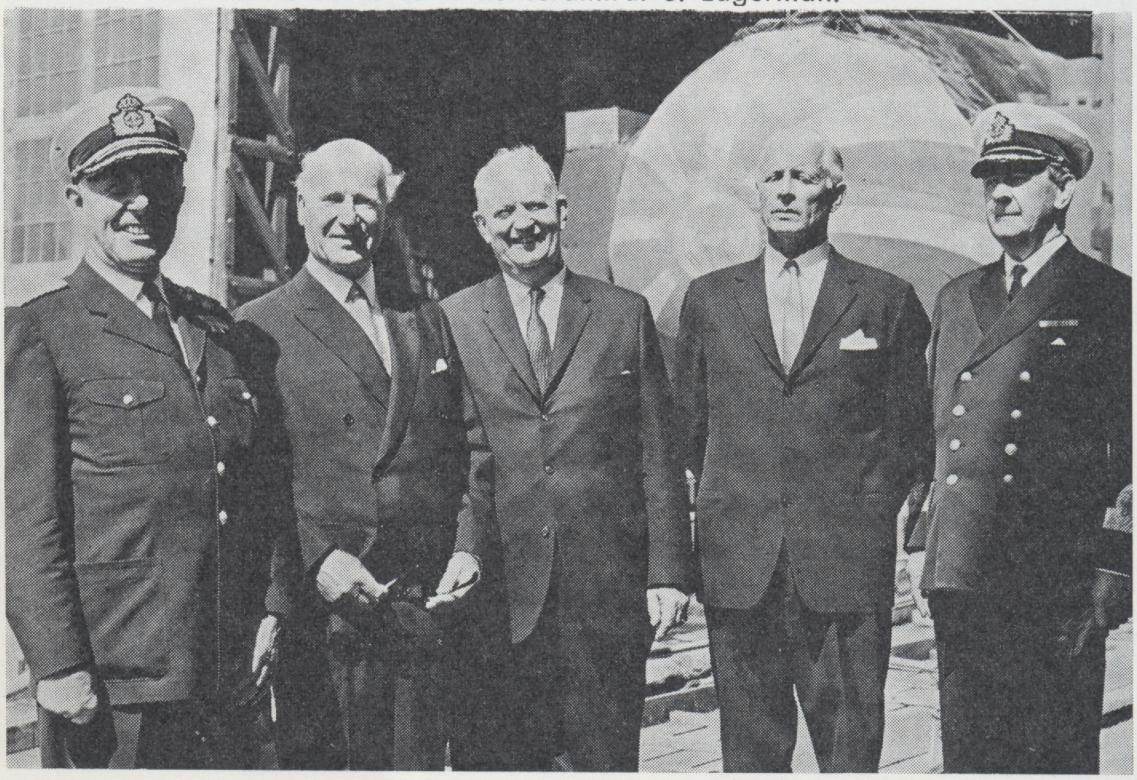

en sådan färgprakt exponerats på varvsområdet, som den de inbjudna damernas sommarklänningar uppvisade. Där kom fartygens flaggspel till korta.

På hederstribunen märktes förutom namngivaren landshövding Thure Andersson, från den marina sidan bl a chefen för Marinen viceamiral Lindemalm och dennes företrädare amiral Stig H:son Ericsson i sällskap med USA:s förre marinchef admiral Arleigh Burke. Som representant för den ursprungliga beställaren Kungl Marinförvaltningen, eller som det efter den 1 juli 1968 kort och koncist heter, Försvarets Materielverk, Marinmaterielförvaltningen, sågs dess chef konteramiral Sigurd Lagerman. Vidare sågs chefen för Materielverket Gd S Wåhlin, Kockums VD N-H Hallenborg och v ordf. i KkrV styrelse tekn. dr G Malmlöw.

På slaget 11.45 tog VD konteramiral Stig Bergelin till orda och gav en kort presentation av ubåten.

Landshövding Th Andersson yttrade: "Konungen har i nåder bestämt att Du skall heta Sjöhästen".

I stället för att se ubåten glida ut i sitt rätta element — en sommarblå, badvänlig skärgårdsfjärd — fick de församlade bese ubåten inne på stapelbädden.

Denna gången fanns emellertid inget nytt skrov berett att inta den väntade lediga platsen.

Detta faktum berördes även av ami-

Militärmusiken från P 6

ralerna Lindemalm och Lagerman vid såväl pressmottagningen före som lunchen efter namngivningen. Marinens anslag har ej medgett en kontinuerlig produktion av ubåtar och nästa ubåtsserie är därför skjuten framåt i tiden. Detta medför i sin tur att man riskerar förlora det kunnande som i dagens läge finns beträffande de speciella problem, som förekommer i samband med ubåtsbyggandet.

VD underströk i sitt tal dessa synpunkter men meddelade dessutom att KkrV f n undersöker hur man i framtiden skall förfara vid nybyggnad av fartyg. Skall befintlig bädd behållas men ges bättre kringresurser — ny byggnad, nya traverser och andra tekniska resurser — eller skall man anlägga en ny byggdocka.

Det är stora problemkomplex som måste lösas inom en snar framtid men vilken lösningen än blir räknar man med att även framledes kunna bygga ubåtar.

Efter namngivningen ägnades frågan om vattenståndet stort intresse men det dröjde ända till måndagen den 19 aug. innan en relativt hastig ökning av vattenståndet utlöste ett snabbt beslut och en snabb insats vid bädden. Klockan 14.10 kunde Sjöhästen snabbt och tveklöst glida ut i vattnet där hon med en elegant nigning tog avsked av den bädd hon allt för länge vilat på.

A M
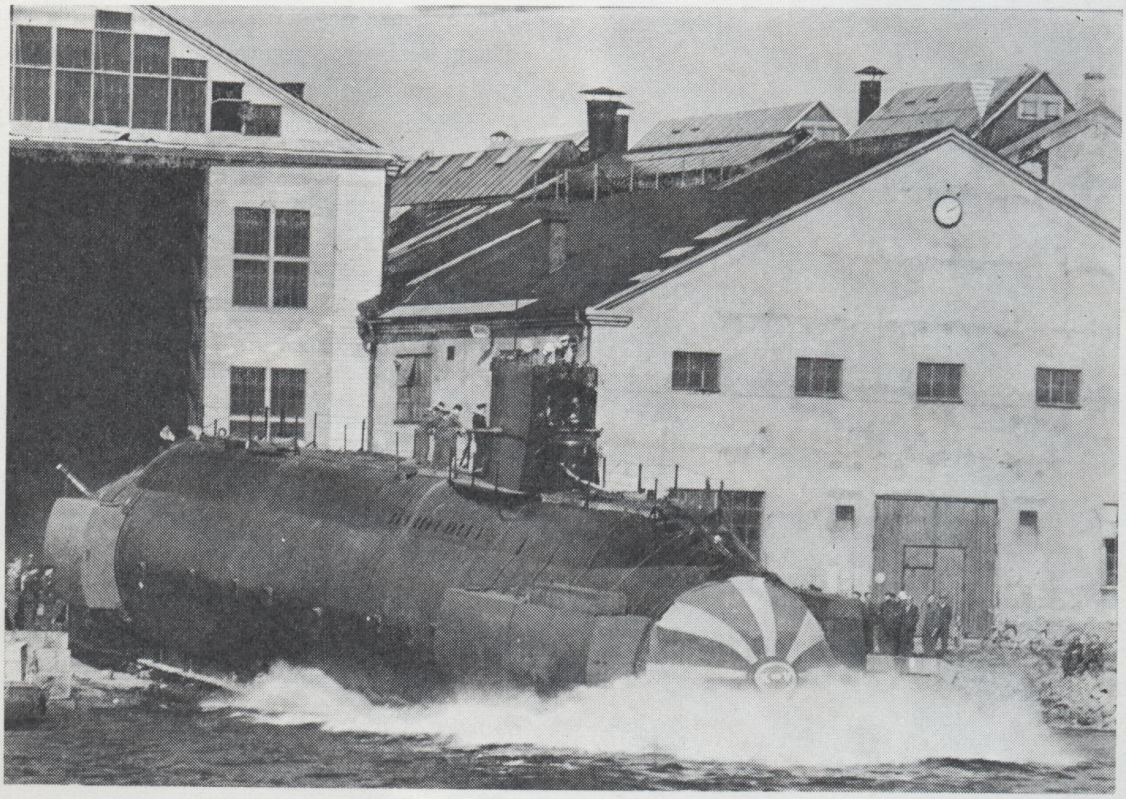
Äntligen i sjön den 19 augusti